Circonscription : Thunder Bay—Rainy River

Province/Territoire : Ontario

- Population : **82 357**
- Superficie : **32 537 km²**
- Densité de la population : **3,00/km²**
- Variation de la population : **s.o.**
- Âge moyen : **44**
- Revenu moyen : **50 520 $**
- Taux de participation électorale : **66 %**
- Langue parlée le plus souvent à la maison :

  Anglais : **78 295**

  Français : **340**

  Langues autochtones : **225**

  Autre langue parlée le plus souvent :

  - Italien : **210**

  Autres langues : **1 425**

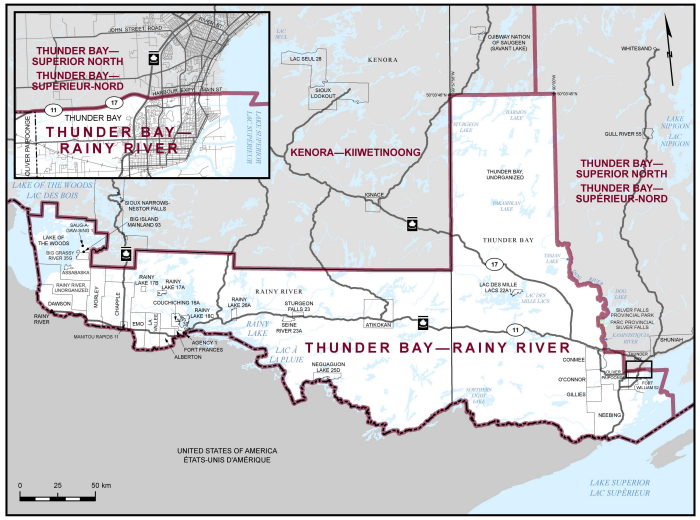

Thunder Bay—Rainy River est la circonscription numéro 35107 sur la carte des circonscriptions fédérales.

Toutes les données sont tirées des données administratives d'Élections Canada et du Recensement de la population de 2021 de Statistique Canada. Selon les décrets de représentation de 2023, de nouvelles limites et circonscriptions sont entrées en vigueur à l'élection fédérale de 2025. C'est pourquoi certaines données sont estimées par Élections Canada et d'autres ne sont pas disponibles. Aux fins de cet exercice pédagogique pour les élèves, toutes les données sont simplifiées de façon à donner un aperçu de la circonscription.

Élections Canada